

ondergrond-riolering 1/50

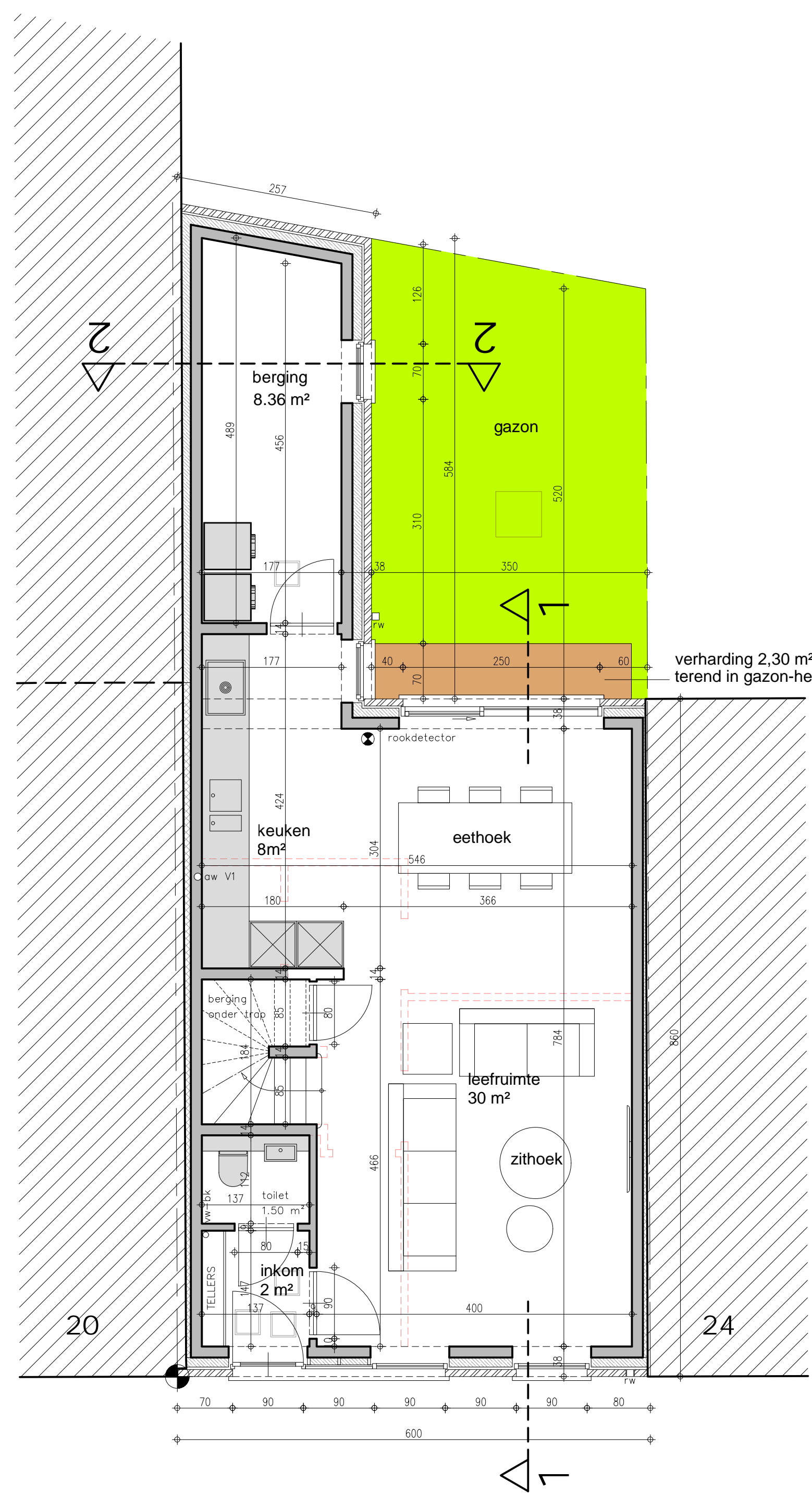

gelijkvloers 1/50

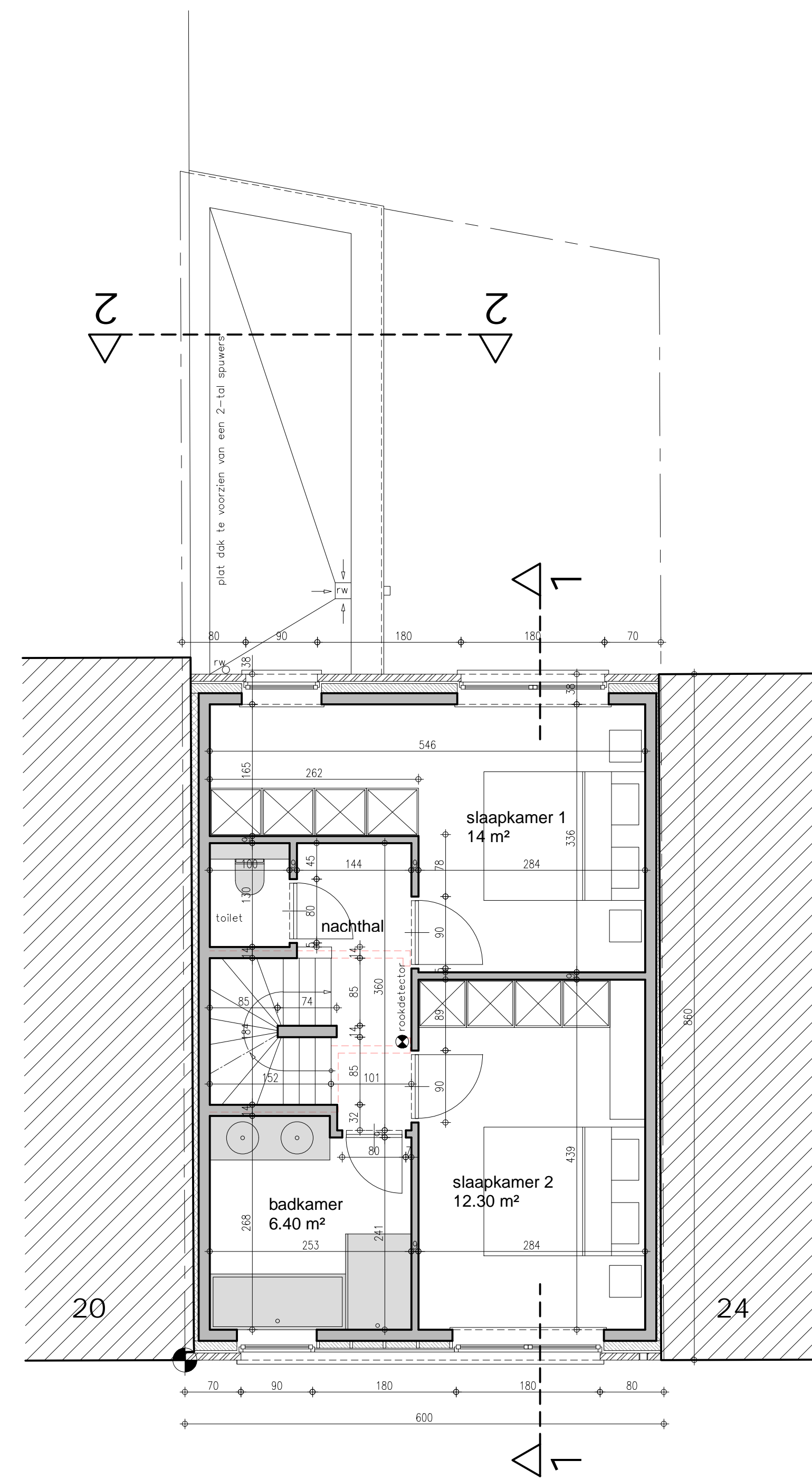

verdieping 1 1/50

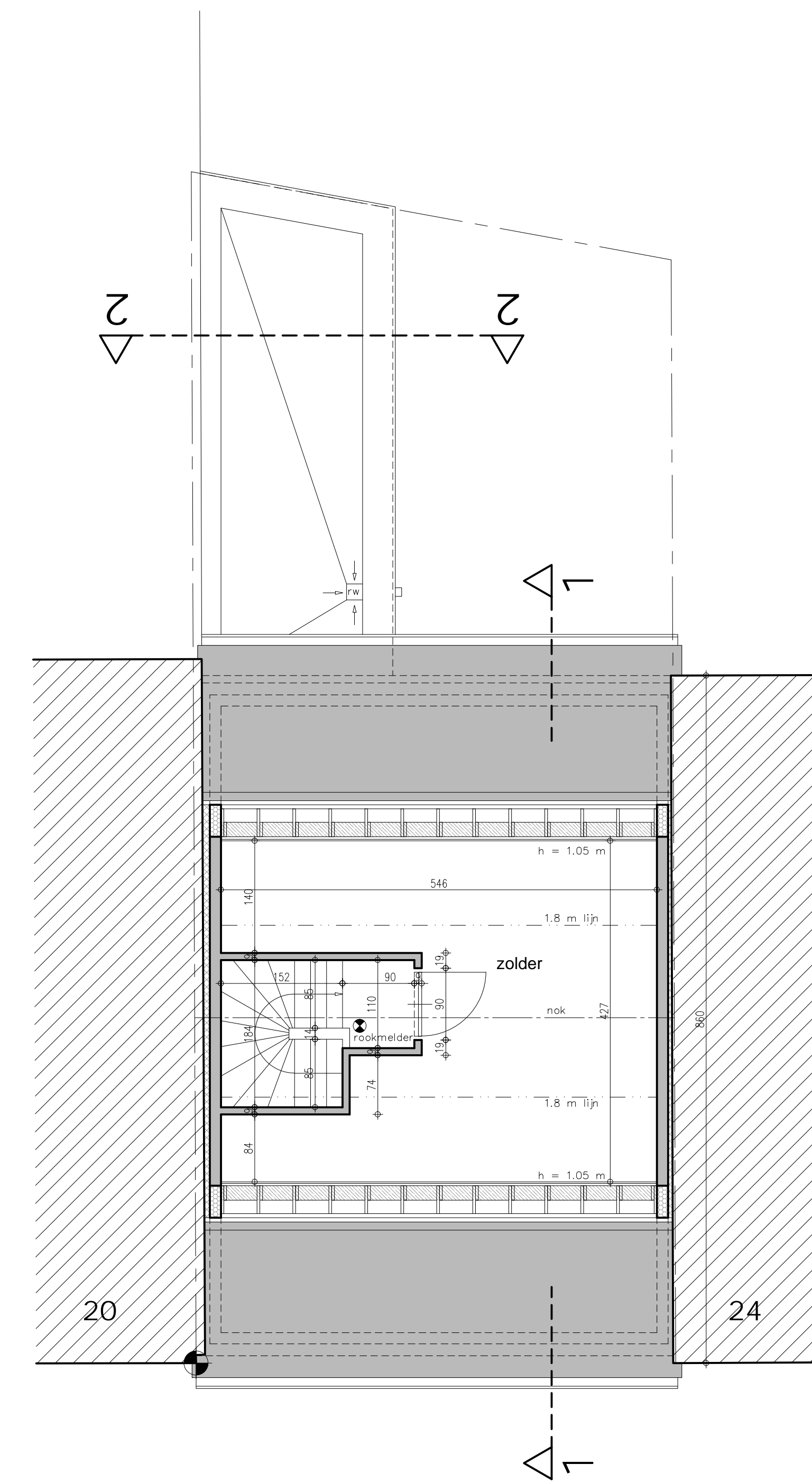

dakverdieping 1/50

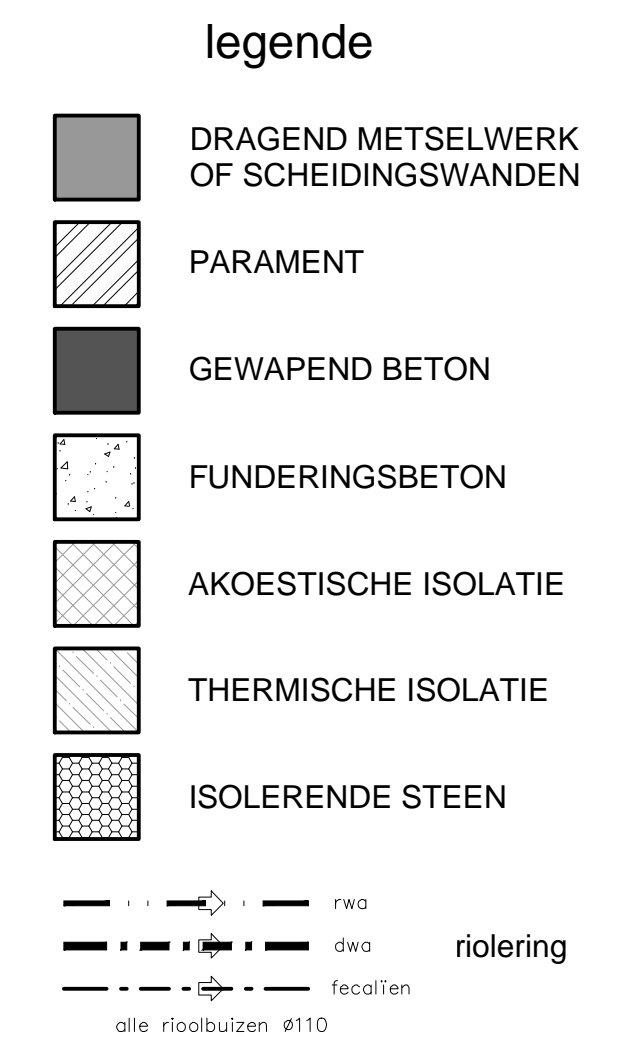

inplantingsplan 1/200

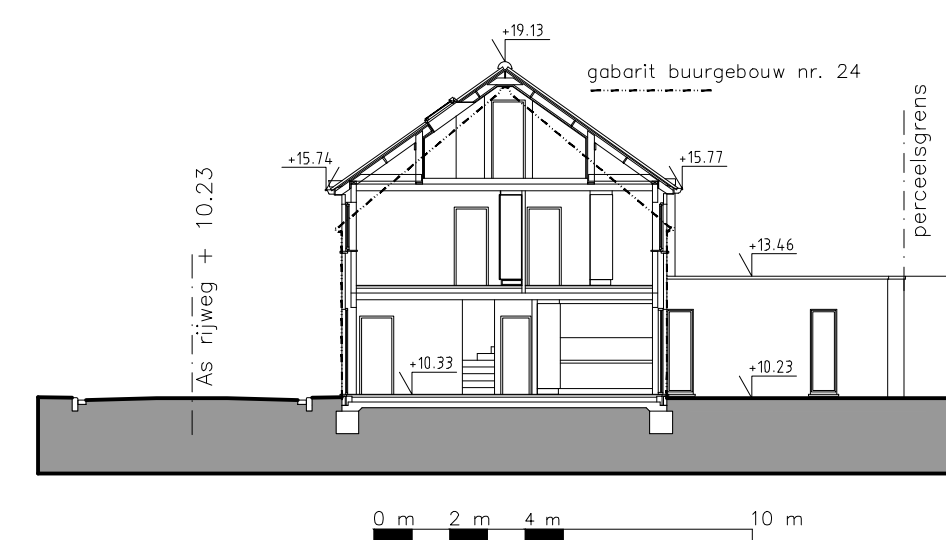

terreinprofiel 1/200

- GEVELMATERIALEN**
- 1 : Vormsteen : grijs genuanceerd
  - 2 : Buitenschrijnwerk : PVC-grijslinten
  - 3 : Dorpels : blauwe hardsteen
  - 4 : Afvoer regenwater : goot en geleiders in zink
  - 5 : Houten belasting : ayous
  - 6 : Zwarte dakpannen
  - 7 : Aluminium dakrandprofiel

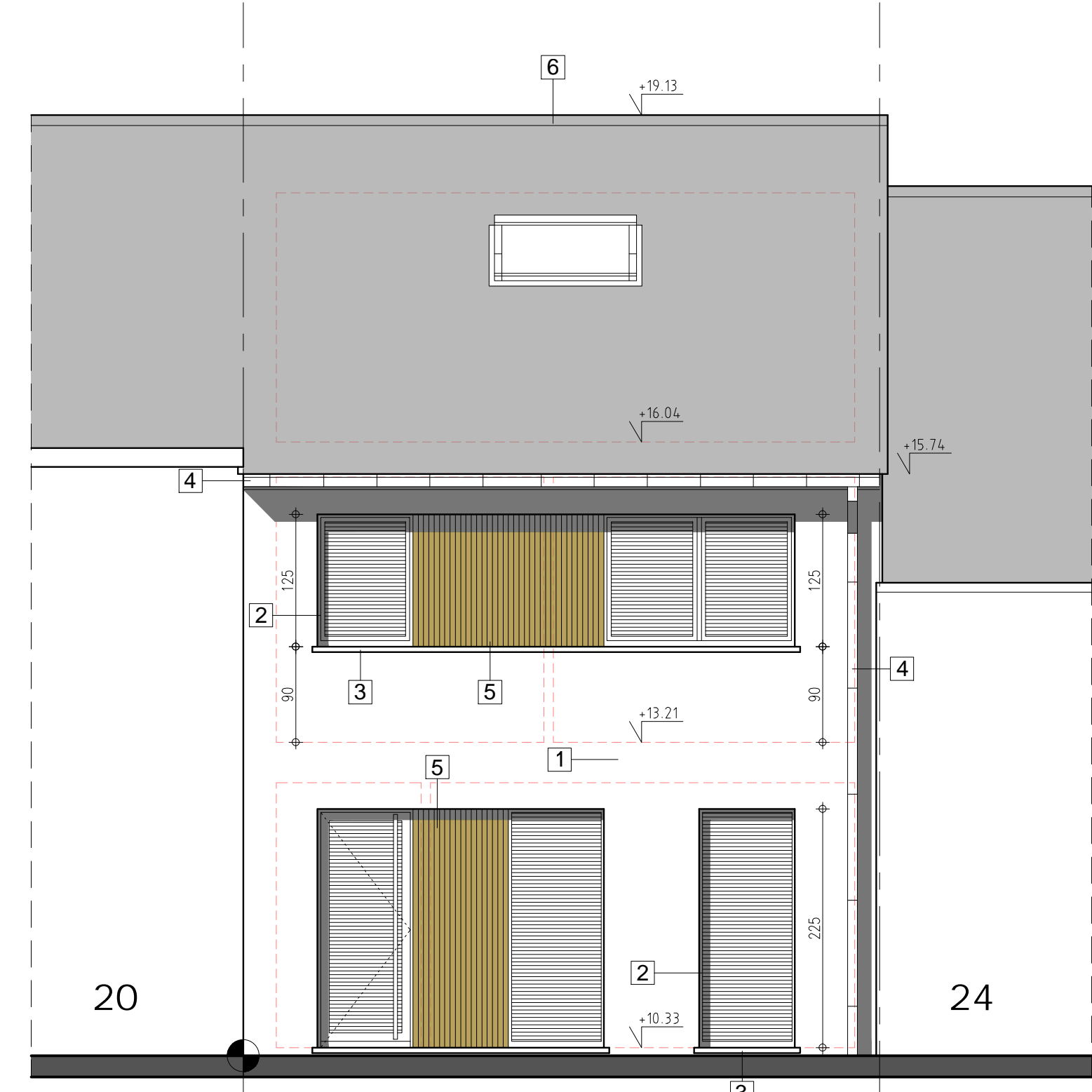

voorgevel 1/50

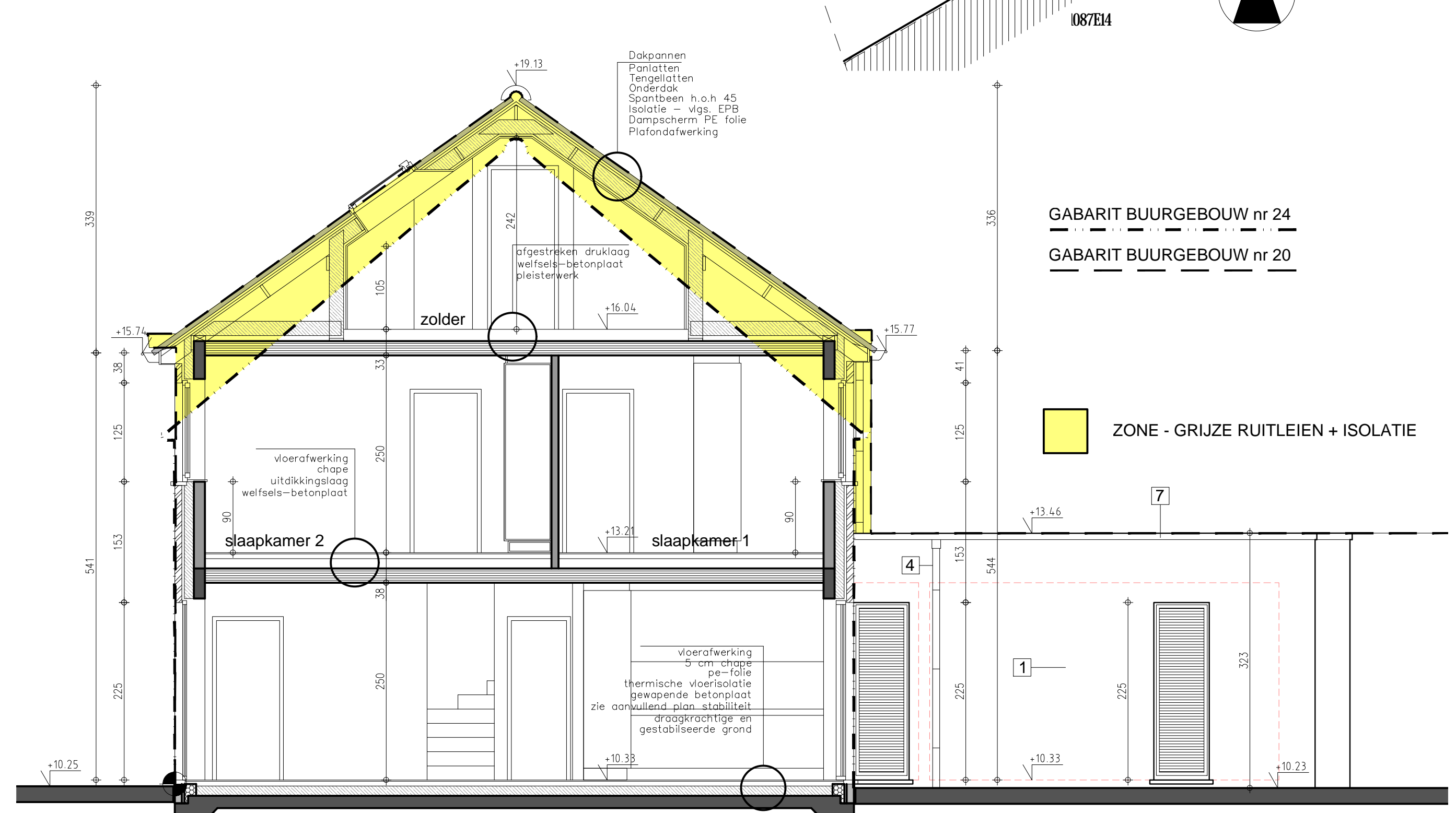

doorsnede 1-1 1/50

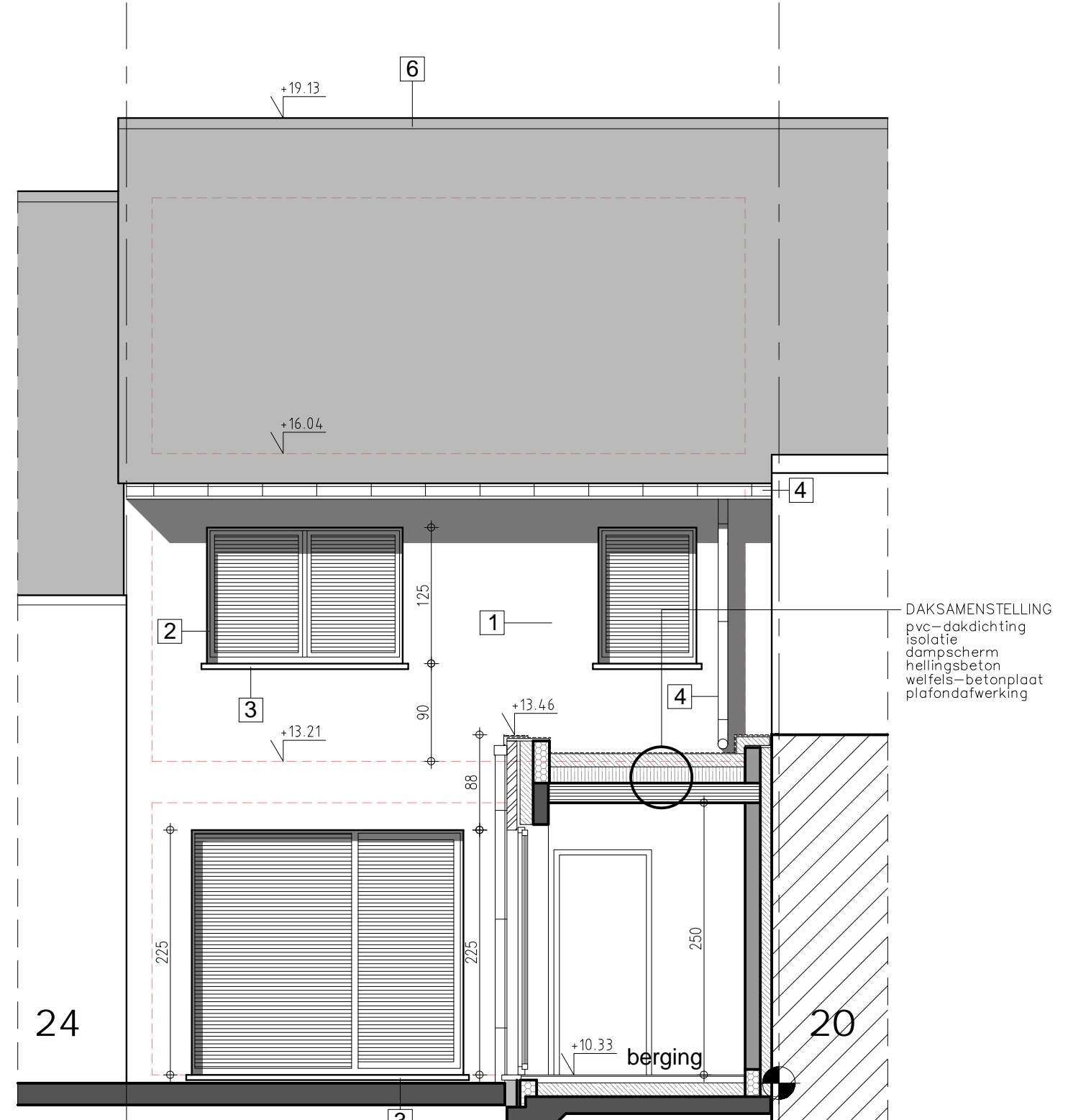

zijgevel 1/50

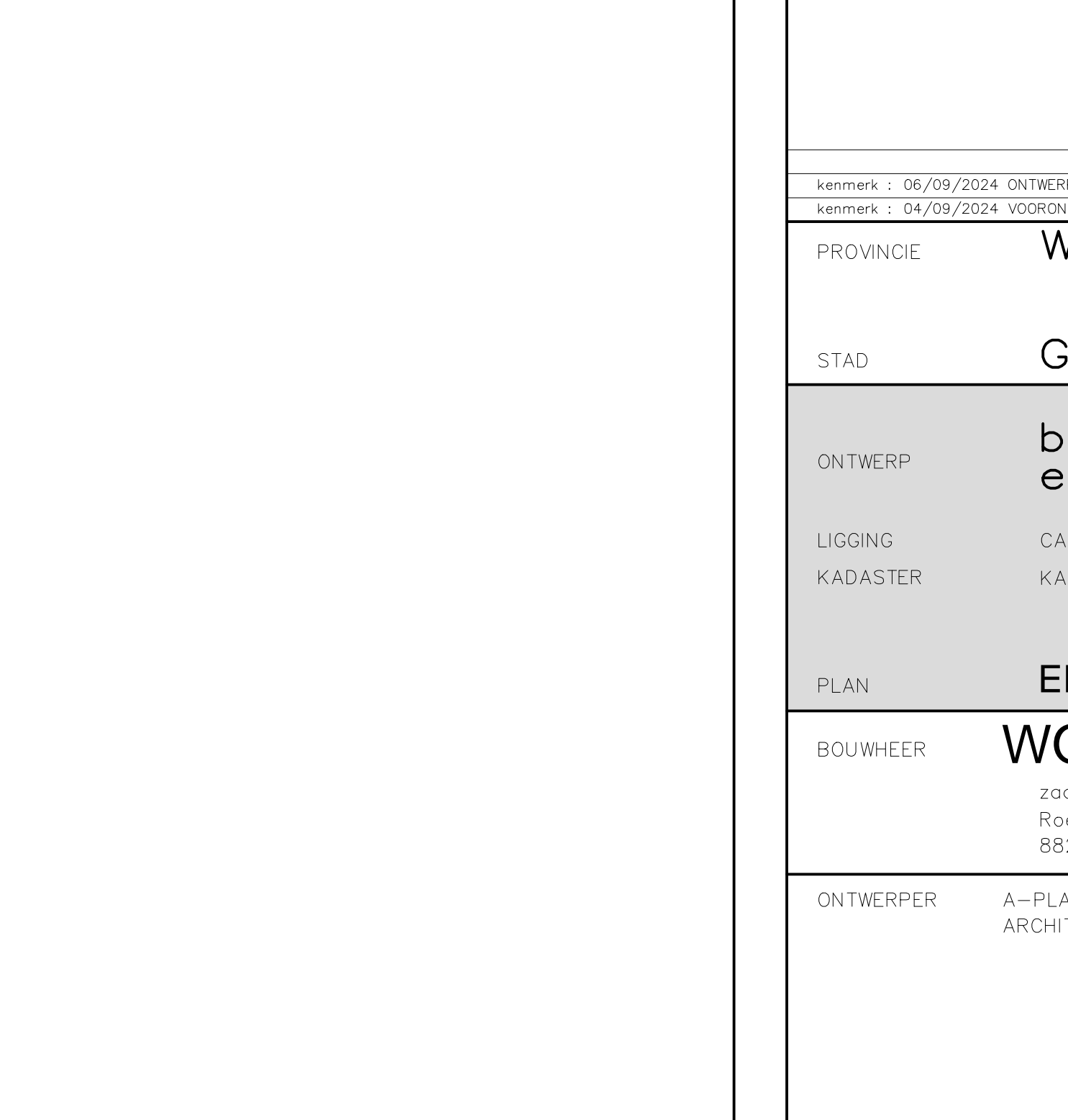

achtergevel 1/50

kenmerk : 06/09/2024 - ONTWERP kenmerk : 04/09/2024 - VOORONTWERP	
PROVINCIE	West-Vlaanderen
STAD	GISTEL 8470
ONTWERP	bouwen van een woning
LIGGING	CANADALAAN nr 22
KADASTER	KAD. 1 ste Afd. Sectie A nr. 1087 C14
PLAN	ENIG PLAN
BOUWHEER	WONINGBOUW BLOMME bv zaakvoerder dhr. Pieter Blomme Roeseleersweg 12 8820 TORHOUT
ONTWERPER	A-PLAN ARCHITECT PIET STEYAERT 0475 45 49 23 ZEEDUK 8 8620 NIEUWPOORT
pieter.steyaert@myonline.be	
goedgekeurd	
DE AANNEMER	DE OPDRACHTGEVER
school: 1/50	